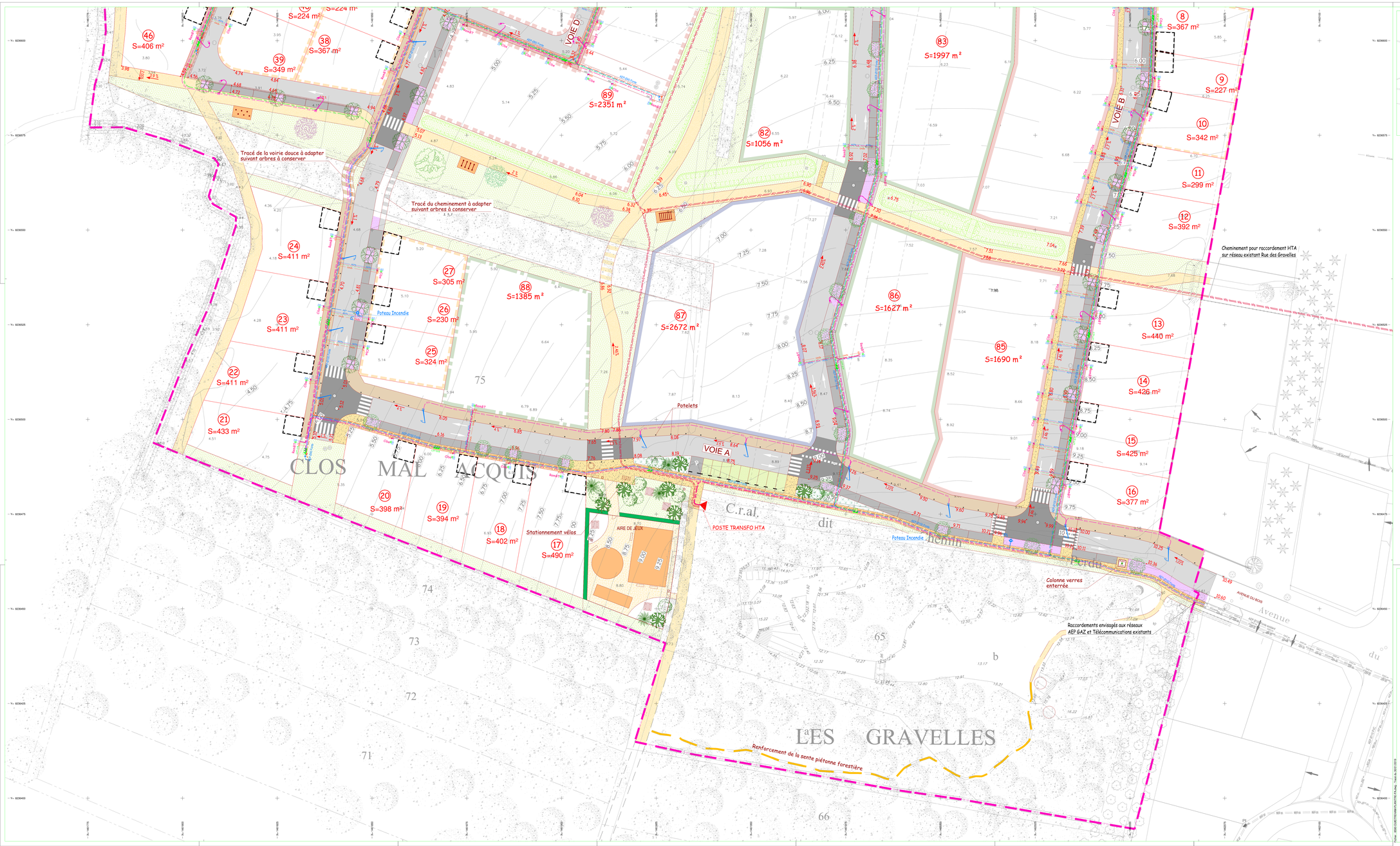

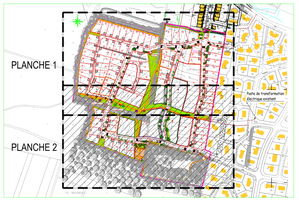

LEGENDE – ASSAINISSEMENT EXISTANT

- Canalisation d'eaux pluviales
- Regard d'eaux pluviales
- Canalisation d'eaux usées (CADYLAMER) (Classe C)
- Regard d'eaux usées

LEGENDE – RESEAUX SOUPLES EXISTANT

- Réseau d'eaux potables (SAUR) (Classe C)
- Vidange
- Poteau incendie
- Réseau de gaz (GRDF (Classe B)
- Réseau électricité Haute Tension (ENEDIS) (Classe A/B)
- Réseau électricité Basse Tension (ENEDIS) (Classe A/B)
- Réseau de télécommunications (Orange)(Classe B)
- Chambres de tirages
- Réseau d'éclairage public (SDEC) (Classe C)

NOTA : Le tracé des réseaux existants et leu des reports des informations fournies par les concessionnaires et/ou propriétaires.
La responsabilité du Cabinet GUIMARÃES/PIERRIOT ne saurait être engagée en cas d'inexactitude ou d'absence de données.

LEGENDE – EAUX POTABLES

- Conduite principal DN0 à DY100 Fonte
- Branchement: DY25 (Jaune) DN0 (Jaune)
- Citernes
- Poteau incendie
- Prise en charge
- Robinet vanne
- Purge

LEGENDE – GAZ

- Réseau de gaz principal
- Branchement
- Coffret
- Prise en charge
- Robinet vanne
- Purge

LEGENDE – ELECTRICITE BASSE-TENSION

- Réseau principal HT à créer / à dévoir
- Réseau principal BT à créer
- Câble de branchement BT
- Poste de transformation à poser
- REMBT + mise à la terre
- Coffret
- Tangente simple ou double

LEGENDE – TELECOMMUNICATION

- Réseau principal structurant 3Ø36/43
- Réseau principal secondaire 3Ø24/45
- Branchement 3Ø24/45
- Branchement 3Ø24/45
- Chambre 40x40
- Regard 30x30

LEGENDE – ECLAIRAGE

- Réseau d'éclairage public projeté
- Candélabre - Hauteur = 5.00 à 6.00 m
- Candélabre - Hauteur = 6.00 à 8.00 m
- Armoire de commande d'éclairage

NOTA : Le tracé et la nature des réseaux projetés pourront être adaptés suivant les accords techniques à mettre au point avec les gestionnaires.

DEPARTEMENT DU CALVADOS

COMMUNE DE OUISTREHAM

Lieu dit "Le Planitre"

CRÉATION D'UN QUARTIER D'HABITAT

PLAN DES RESEAUX SOUPLES - PLANCHE 2

(Electricité, Eclairage, Gaz, Eau potable et Télécommunications)

MAITRE D'OUVRAGE

EDIFIDES
12, Place de la République
14000 Caen
Tél. : 02 31 27 89 89

GEOMETRE-EXPERT
CONSEIL EN VALORISATION SARL

H. GUIMARÃES / M. PIERRIOT
GEOMETRES EXPERTS
ASSOCIES

Bureau Principal de CAEN
Hervé Guénard
Diplômé de l'Institut de Topométrie - 10015 d'Athènes
GTTC - Les Managers
10, Place de la République - BP 60256
14028 BARBAN CEDEX 2 - 14000 Caen
T. 02.31.06.66.64
F. 02.31.06.66.64
gtttc@wanadoo.fr

Bureau secondaire d'ARGENTAN
Jean-Marc Pierrot
Diplômé de l'Institut de Topométrie - 10015 d'Athènes
Guimarães & PIERRIOT
Rue Jean Mermoz - BP 10012
61201 ARGENTAN CEDEX
T. 02.33.67.23.14
F. 02.33.67.22.16
guimaries.pierriot@wanadoo.fr

Bureau secondaire de FALAISE
Jean-Marc Pierrot
Diplômé de l'Institut de Topométrie - 10015 d'Athènes
Guimarães & PIERRIOT
6 CLEMENCEAU-CARLLINI-AUBERT
14700 FALAISE
T. 02.31.90.66.15
guimaries.pierriot@wanadoo.fr

SCP de Géomètres Experts Guimarães & Pierrot GEOMETRES EXPERTS n° 13894100013
SIRET 391 631 775 00035 RCS CAEN APE 7112 A

NOTA : Système de Coordonnées rattaché RGF 93 CC49
Nivellement rattaché au Système NGF IGN 69

Dates	Etabli par	Observations	Indice
30/01/2019	S.R./SHR	PERMIS D'AMENAGER	A

Dossier	Date	Echelle	Référence du Plan
HE / 6590	30/01/2019	1/250°	PA.08c2

Fichier : 6590-DEPARTEMENTAL-AUTRES-Plan-Reseaux-Souples-PA.dwg - Date de 30/01/2019